

ข้อมูลทั่วไป

1. ข้อมูลทั่วไป

ชื่อโรงเรียนบ้านปงสนุก ที่ตั้ง 10 ถนนจามเทวี ตำบลเวียงเหนือ อำเภอเมือง จังหวัดลำปาง
 สังกัดสำนักงานเขตพื้นที่การศึกษาประถมศึกษาลำปาง เขต 1 โทร 081-1122393 โทรสาร 054-230062
 e-mail psnlp.lpg1@gmail.com website <http://www.psnlp.ac.th> เปิดสอนระดับชั้นอนุบาลถึงระดับ
 ชั้นประถมศึกษาปีที่ 6 เนื้อที่ 21 ไร่ 2 งาน 70 ตารางวา เขตพื้นที่บริการ อ.เมืองลำปาง อ.ห้างฉัตร
 อ.แม่ทะ อ.แม่เมาะ อ.เกาะคา และ อ.เมืองปาน

ประวัติโรงเรียนโดยย่อ

โรงเรียนบ้านปงสนุก เปิดเรียนครั้งแรกที่ศาลาวัดปงสนุกด้านใต้ มีเจ้าอาวาสเป็นผู้สอน นักเรียน
 เป็นพระภิกษุ สามเณรและเด็กบริเวณใกล้เคียง ต่อมาได้ย้ายสถานที่มาเรียนนอกวัด โดยสร้างอาคารชั้นเดียว
 อยู่หน้าวัดปงสนุกด้านใต้ ในปี พ.ศ. 2484 ย้ายมาตั้งอยู่ถนนจามเทวี โดยเทศบาลเมืองลำปางเป็นผู้จัดสร้าง
 ใช้ชื่อว่าโรงเรียนเทศบาลตำบลหัวเวียง 2 ปี พ.ศ. 2495 ได้เปลี่ยนมาสังกัดกรมสามัญศึกษา
 กระทรวงศึกษาธิการ ได้รับเลือกเป็นโรงเรียนประจำเขต ในปี พ.ศ. 2523 ได้โอนมาสังกัดสำนักงาน
 คณะกรรมการการประถมศึกษาแห่งชาติ

2. วิสัยทัศน์ พันธกิจ เป้าหมาย อัตลักษณ์ และเอกลักษณ์ของสถานศึกษา

ปรัชญาของโรงเรียน

เรียนดี มีวินัย พละนาถัยสมบูรณ

วิสัยทัศน์โรงเรียนบ้านปงสนุก

โรงเรียนบ้านปงสนุก มุ่งมั่นจัดการศึกษาได้มาตรฐานระดับชาติ เป็นเลิศด้านความรู้ คู่คุณธรรม
 มุ่งสูงมาตรฐานสากลบนพื้นฐานความเป็นไทย

พันธกิจ

พัฒนาและส่งเสริมนักเรียนระดับปฐมวัย และประถมศึกษาทุกคนให้ได้รับการศึกษาอย่างมีคุณภาพ
 เป็นบุคคลแห่งการเรียนรู้คู่คุณธรรม มีความสามารถตามมาตรฐานการศึกษามุ่งสู่มาตรฐานสากล

เป้าหมาย

1. นักเรียนมีคุณภาพตามตัวชี้วัด และมาตรฐานการศึกษาระดับชาติ
2. นักเรียนวัย 4-12 ปี ได้รับโอกาสทางการศึกษาอย่างทั่วถึง เท่าเทียม และเรียนรู้อย่างมีความสุข
3. ครู ผู้บริหารและบุคลากรปฏิบัติงานอย่างมีประสิทธิภาพเด็กตามศักยภาพ
4. นักเรียนที่มีความสามารถพิเศษ เด็กพิเศษเรียนร่วม ได้รับการพัฒนาในระดับสูงสุด

อัตลักษณ์ของสถานศึกษา

มีความรู้คู่คุณธรรม

เอกลักษณ์ของสถานศึกษา

ศิลปะเด่นดี กีฬาเด่นดัง

3. กลยุทธ์การพัฒนาคุณภาพการจัดการศึกษาของสถานศึกษา

กลยุทธ์ที่ 1

พัฒนาคุณภาพและมาตรฐานการศึกษาทุกระดับตามหลักสูตร และส่งเสริมความสามารถด้านเทคโนโลยีเพื่อเป็นเครื่องมือในการเรียนรู้

กลยุทธ์ที่ 2

ปลูกฝังคุณธรรม ความสำนึกในความเป็นชาติไทย และวิถีชีวิตตามหลักปรัชญาเศรษฐกิจพอเพียง

กลยุทธ์ที่ 3

ขยายโอกาสทางการศึกษา (โครงการ พัฒนาคุณภาพนักเรียน MEP)

กลยุทธ์ที่ 4

พัฒนาครูและบุคลากรทางการศึกษาทั้งระบบ

กลยุทธ์ที่ 5

พัฒนาประสิทธิภาพการบริหารจัดการตามแนวทางการกระจายอำนาจ หลักธรรมาภิบาลและเน้นการมีส่วนร่วมจากทุกภาคส่วน และความร่วมมือกับองค์กรปกครองส่วนท้องถิ่นเพื่อส่งเสริมและสนับสนุนการจัดการศึกษา

4. แนวทางการพัฒนาคุณภาพการจัดการศึกษาของสถานศึกษา

1. สถานศึกษาจะมีการพัฒนาในด้านการจัดกิจกรรมการเรียนการสอนให้มีประสิทธิภาพ เพื่อเพิ่มผลสัมฤทธิ์ทางการเรียนของทุกกลุ่มสาระการเรียนรู้ และผลการสอนระดับชาติ ในชั้นประถมศึกษาปีที่ 3 และชั้นประถมศึกษาปีที่ 6 ให้มีมาตรฐานตามเกณฑ์และนักเรียนเรียนร่วมได้รับการพัฒนาตามเป้าหมาย
2. พัฒนาระบบข้อมูลสารสนเทศ โดยการจัดทำโครงการพัฒนาระบบข้อมูลสารสนเทศ ส่งเสริมการใช้ ICT ในการพัฒนาคุณภาพงานและใช้ในกระบวนการสอน
3. สถานศึกษาจะส่งเสริมการทำวิจัยในชั้นเรียน การจัดกิจกรรมทางวิชาการและประสานความร่วมมือกับหน่วยงานองค์กร ชุมชนและให้บริการด้านต่าง ๆ แก่ชุมชน เพื่อเพิ่มประสิทธิภาพในด้านบริการการศึกษา โดยมุ่งเน้นองค์ความรู้พื้นฐานสู่การเข้าสู่สมาคมอาเซียน ตั้งแต่ปีการศึกษา 2555 เป็นต้น

5. ข้อมูลผู้บริหาร

2.1 ผู้อำนวยการโรงเรียน

ชื่อ – สกุล นายสมพร นาคพิทักษ์

โทรศัพท์ 081-8830046 e-mail psnlp.lpg1@gmail.com

วุฒิการศึกษาสูงสุด กศ.ม. บริหารการศึกษา

ดำรงตำแหน่งที่โรงเรียนนี้ ตั้งแต่วันที่ 2 มกราคม 2551 จนถึงปัจจุบัน เป็นเวลา 9 ปี

2.2 รองผู้อำนวยการโรงเรียน 2 คน

1) ชื่อ – สกุล นางอัญชลิกา แสงบุญเรือง

โทรศัพท์ 083-5746918 e-mail ann4297@hotmail.com

วุฒิการศึกษาสูงสุด กศ.ม. บริหารการศึกษา

รับผิดชอบงานกลุ่ม (ตามโครงสร้างการบริหารงานของสถานศึกษา)

กลุ่มงานบริหารวิชาการ และ กลุ่มงานบริหารทั่วไป

2) ชื่อ - สกุล นางปารณีย์ บุญประคอง
 โทรศัพท์ 092-2749795 e-mail Jantiwa1979@gmail.com
 วุฒิการศึกษาสูงสุด กศ.ม. บริหารการศึกษา
 รับผิดชอบงานกลุ่ม (ตามโครงสร้างการบริหารงานของสถานศึกษา)
 กลุ่มงานบริหารงบประมาณ และ กลุ่มงานบริหารบุคคล

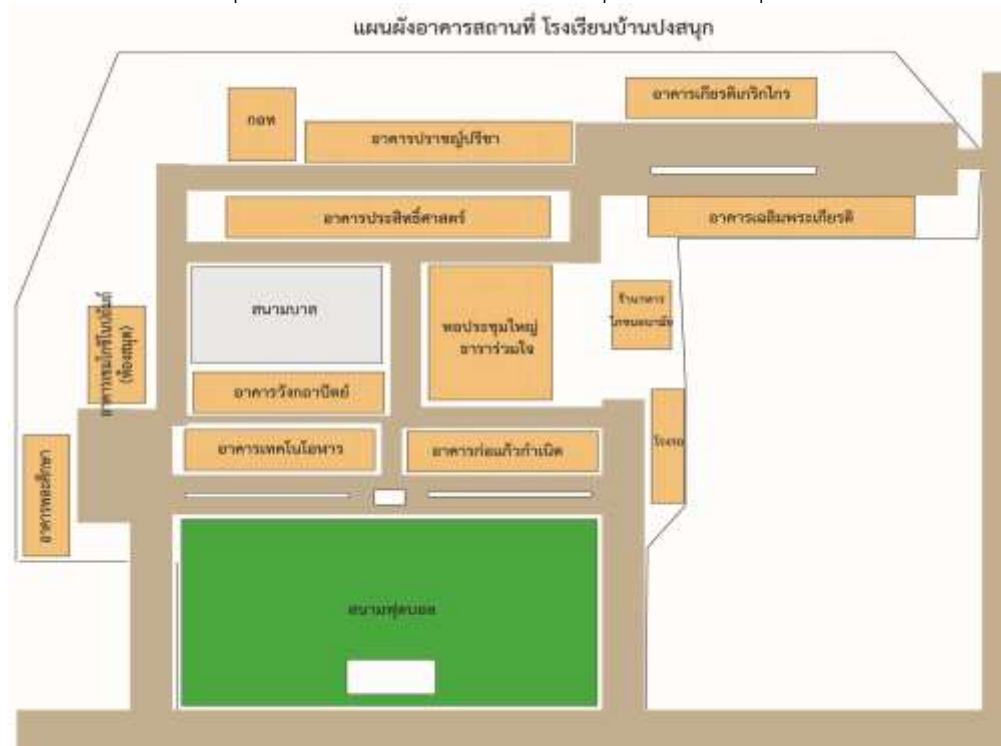

6. ข้อมูลนักเรียน (ณ วันที่ 10 มิถุนายน ของปีการศึกษาที่รายงาน)

- 1) จำนวนนักเรียนในเขตพื้นที่บริการทั้งสิ้น 1,927 คน
- 2) จำนวนนักเรียนในโรงเรียนทั้งสิ้น 1,927 คน จำแนกตามระดับชั้นที่เปิดสอน

ระดับชั้นเรียน	จำนวนห้อง	เพศ		รวม	เฉลี่ยต่อห้อง
		ชาย	หญิง		
อบ 1	3	60	70	130	43
อบ 2	5	87	120	207	41
อบ 3	6	115	101	216	43
รวม	14	262	291	553	
ป.1	7	128	126	254	36
ป.2	7	130	126	256	36
ป.3	6	115	95	210	35
ป.4	6	101	123	224	37
ป.5	6	123	93	216	36
ป.6	6	109	105	214	35
รวม	38	706	668	1374	
รวมทั้งหมด	52	968	959	1,927	37

7. ข้อมูลข้าราชการครู

ที่	ชื่อ - ชื่อสกุล	อายุ	อายุราชการ	ตำแหน่ง/ วิทยฐานะ	วุฒิ	วิชาเอก	สอนวิชา/ ชั้น	จำนวน ครั้ง/ ชั่วโมงที่ รับการ พัฒนาปี
1	นายสมพร นาคพิทักษ์	59	38	ผอ.คศ.3	กศ.ม.	บริการการศึกษา	บริหาร	
2	นางอัญชลิกา แสงบุญเรือง	54	33	รอง ผอ.คศ.3	กศ.ม.	บริการการศึกษา	บริหาร	
3	นางปารณีย์ บุญประคอง	38	12	รอง ผอ.คศ.2	กศ.ม.	บริการการศึกษา	บริหาร	
4	นางสุนันทา ยาท่วม	47	24	ครู คศ.3	ค.บ.	การศึกษาปฐมวัย	อนุบาล	25 ชม.
5	นางจอมใจ พยัคฆบุตร	59	34	ครู คศ.3	กศ.บ	บริหารการศึกษา	อนุบาล	25 ชม.
6	นางระพีพรรณ ปินตาคำ	56	21	ครู คศ.3	ค.บ.	การศึกษาปฐมวัย	อนุบาล	25 ชม.
7	นางวลัยเพ็ญ ทรัพย์วัฒนา	48	20	ครู คศ.3	ค.บ.	การศึกษาปฐมวัย	อนุบาล	25 ชม.
8	นางจรจิตรรา ลิ้มเป็ไพบูลย์	38	12	ครู คศ.2	ค.บ.	การศึกษาปฐมวัย	อนุบาล	25 ชม.
9	นางสาวอนุชิตา อุดมธาดา	35	7	ครู คศ 2	ค.บ./ศษ.ม	การศึกษาปฐมวัย/บริหารการศึกษา	อนุบาล	25 ชม.
10	นางสาวอ้อมใจ ตาตา	32	5	ครู คศ 1	กศ.บ	การศึกษาปฐมวัย	อนุบาล	25 ชม.
11	นายเอกชัย เมืองตั้ง	30	5	ครู คศ 1	กศ.บ	การศึกษาปฐมวัย	อนุบาล	25 ชม.
12	นางสาววรรณิตา อินชัยงค์	26	1	ครู ผู้ช่วย	ค.บ.	ปฐมวัย	อนุบาล	25 ชม.
13	นางพรณี สมจิตร	33	1	ครู ผู้ช่วย	ค.บ.	ปฐมวัย	อนุบาล	25 ชม.
14	นางสาวภาคิมิ โพธิ์ระ	24	1 เดือน	ครู ผู้ช่วย	ค.บ.	การศึกษาปฐมวัย	อนุบาล	25 ชม.
15	นางจริยา วิษระโชติพิมาย	57	38	ครู คศ.3	ศษ.บ	ภาษาไทย	ไทย คณิต และแนว กอท. สขฯ ลูกเสือ ยุวกาชาด ป.1	16 ชม
16	นางจินตนา ปิงวัง	56	36	ครู คศ.3	ศษ.ม.	หลักสูตรและการสอน	ไทย คณิต และแนว กอท. สขฯ ลูกเสือ ยุวกาชาด ป.1	16 ชม
17	นางสาหร่าย กันทาใจ	43	20	ครู คศ.2	ค.บ.	ประถมศึกษา	ไทย คณิต และแนว กอท. สขฯ ลูกเสือ ยุวกาชาด ป.1	16 ชม
18	นางพิงบุญ วงศ์กาลา	58	37	ครู คศ.3	ศษ.บ	ประถม	ไทย คณิต และแนว กอท. สขฯ ลูกเสือ ยุวกาชาด ป.1	16 ชม
19	นางมนุบล คำภิระแปง	59	36	ครู คศ.3	ค.บ.	ภาษาอังกฤษ	ไทย คณิต และแนว กอท. สขฯ ลูกเสือ ยุวกาชาด ป.1	16 ชม
20	นางอัจฉรา ใจชุ่ม	43	17	ครู คศ 3	ค.บ.	ภาษาไทย	ไทย คณิต และแนว กอท. สขฯ ลูกเสือ ยุวกาชาด ป.1	16 ชม
21	นางภัทรวดี เวทะธรรม	55	33	ครู คศ 3	ค.บ.	ภาษาไทย	ไทย คณิต และแนว กอท. สขฯ ลูกเสือ ยุวกาชาด ป.1	16 ชม
22	นางสาวอัมพรศรี โสภณรัตน์กร	58	36	ครู คศ.2	ค.บ.	ประถมศึกษา	สังคมศึกษา ป.1 ลูกเสือ ยุวกาชาด	12 ชม.
23	นางสาวประภัสสจิต เตชะ	32	7	ครู คศ.2	วท.บ./ศษ.ม.	วิทยาศาสตร์/หลักสูตรการ สอน	วิทยาศาสตร์ ป.1-2 ชุมนุม ลูกเสือ ยุวกาชาด	20 ชม.
24	นางสาวอ้อยทิพย์ แฉ้มทองคำ	38	2	ครู ผู้ช่วย	ศศ.บ.	พลศึกษา	สุขพลศึกษา ป.1-3 ชุมนุม ลูกเสือ ยุวกาชาด	18 ชม
25	นางละเอียด ยะจินะวงศ์	58	34	ครู คศ.3	กศ.บ.	สุขศึกษา	ไทย คณิต ประวัติ กอท. สุขศึกษา หน้าที่ ลูกเสือ ชุมนุม และแนว	17
26	นางศิริวัน ทาบุญมา	55	29	ครู คศ.3	ค.บ.	ประถมศึกษา	ไทย คณิต ประวัติ กอท. สุขศึกษา หน้าที่ ลูกเสือ ชุมนุม และแนว	17
27	นางประวีณา ดิ่ง	40	9	ครู คศ.2	ศษ.ม.	คอมพิวเตอร์ศึกษา	ไทย คณิต ประวัติ กอท. สุขศึกษา หน้าที่ คอมพิวเตอร์ ยุวกาชาด ชุมนุม และแนว	19
28	นางกาญจนา ทาทาน	58	36	ครู คศ.3	ค.บ.	ประถม	ไทย คณิต ประวัติ กอท. สุขศึกษา หน้าที่ ยุวกาชาด ชุมนุม และแนว	17
29	นางทานตะวัน อินตะขันธ์	40	10	ครู คศ.3	ศษ.ม.	คณิตศาสตร์	ไทย คณิต ประวัติ กอท. สุขศึกษา หน้าที่ ยุวกาชาด ชุมนุม และแนว	17
30	นางณัฐพรรณ อยู่ยงค์	55	36	ครู คศ.3	ค.บ.	บริหารการศึกษา	ไทย คณิต ประวัติ กอท. สุขศึกษา หน้าที่ ยุวกาชาด ชุมนุม และแนว	17
31	นางรัชราพร การสูงเนิน	42	8	ครู คศ.2	ศษ.ม.	ภาษาไทย	ไทย คณิต วิทย สังคม ประวัติ กอท. หน้าที่ ลูกเสือ ชุมนุม	15
32	นายทรศนันท์ ยาสุมพร	53	5	ครู คศ.1	ศษ.ม.	การสอนภาษาอังกฤษ	ภาษาอังกฤษ ชุมนุม ลูกเสือ ยุวกาชาด	19
33	นางพรชญา ชุ่มตา	51	25	ครู คศ.3	ศศ.บ.	ประถม	สังคม ชุมนุม ลูกเสือ ยุวกาชาด	14
34	นางอริยัญญา กุณะด่าง	54	36	ครู คศ.3	ค.บ.	ประถม	ทัศนศิลป์ ชุมนุม ลูกเสือ ยุวกาชาด	20
35	นางฉัตรพรพร สุทธิปัญญา	44	8	ครู คศ.2	ค.บ.	สังคมศึกษา	ประวัติ ชุมนุม ลูกเสือ ยุวกาชาด	14
36	นางสาวเสาวภา แปลงแก้ว	53	26	ครู คศ.3	ศษ.ม	บริหารการศึกษา	ไทย คณิต และแนว กอท. สขฯ ลูกเสือ ยุวกาชาด ป.1	16 ชม
37	นางศรีัญญา บวรศักดิ์ยุค	58	39	ครู คศ.2	ศษ.บ	ประถม	ไทย คณิต และแนว กอท. สขฯ ลูกเสือ ยุวกาชาด ป.1	16 ชม
38	นางนลิน ศรีสุวรรณท์	46	22	ครู คศ.3	ศษ.ม.	วัดผล/ประเมินผล	ไทย คณิต และแนว กอท. สขฯ ลูกเสือ ยุวกาชาด ป.1	16 ชม
39	นางจันทร์เพ็ญ ศิริไสย	57	33	ครู คศ.3	กศ.บ	ภาษาไทย	ไทย คณิต และแนว กอท. สขฯ ลูกเสือ ยุวกาชาด ป.1	16 ชม
40	นางสาวมยุรี หอมอบ	59	34	ครู คศ.2	ค.บ.	ภาษาไทย	สังคมฯ ประวัติศาสตร์ ป. 3 ลูกเสือ ยุวกาชาด	17 ชม.
41	นางประวีณา ชมพูนุช	39	16	ครู คศ.2	ค.บ.	วิทยาศาสตร์ทั่วไป	คณิตศาสตร์ วิทยาศาสตร์ ป.3 ลูกเสือ ยุวกาชาด	18 ชม.
42	นางสาวอรรณพ บุญสมปาน	34	8	ครู คศ.2	ศศ.บ.	การสอนภาษาอังกฤษ/บริหารการศึกษา	ภาษาอังกฤษ ป.3 ชุมนุม ลูกเสือ ยุวกาชาด	22 ชม.
43	นางนิตยา วิเศษพานิช	52	28	ครู คศ.3	ศษ.ม	จิตวิทยาและการแนะแนว	ภาษาไทย คณิตศาสตร์ ป.3 ชุมนุม ลูกเสือ ยุวกาชาด	17 ชม.
44	นางพรสิริน เกตุวงศ์	51	6	ครู คศ.1	ศศ.บ.	นาฏศิลป์/บริหารการศึกษา	นาฏศิลป์ ป.1- ป.3 ชุมนุม ลูกเสือ ยุวกาชาด	22 ชม.
45	นางกนกภรณ์ วงศ์มาวิวัฒน์	54	30	ครู คศ.3	ศษ.บ	ภาษาอังกฤษ	ภาษาอังกฤษ ป.4 ชุมนุม ลูกเสือ ยุวกาชาด	19 ชม.
46	นางทิวพร อินคำมา	55	29	ครู คศ.3	ค.บ.	ประถมศึกษา	คณิตศาสตร์ ป.4 ชุมนุม ลูกเสือ ยุวกาชาด	17 ชม.
47	นางจันทร์ฉาย จิระอมรมินิต	57	34	ครู คศ.3	กศ.บ	สังคมฯ	สังคมฯ ประวัติศาสตร์ ป.4 ชุมนุม ลูกเสือ ยุวกาชาด	21 ชม.
48	นางศิริพร ธรรมสิทธิ์	44	22	ครู คศ.3	ค.บ./คณ	ประถมศึกษา/วัดผลและวิจัย	ภาษาไทย ป.4 ชุมนุม ลูกเสือ ยุวกาชาด	19 ชม.
49	นางผ่องพรรณ สายสืบ	58	37	ครู คศ.3	ศษ.บ.	ประถมศึกษา	สุขศึกษา ป.4 5 6 ชุมนุม ลูกเสือ ยุวกาชาด	20 ชม.

ที่	ชื่อ - ชื่อสกุล	อายุ	อายุราชการ	ตำแหน่ง/ วิทยฐานะ	วุฒิ	วิชาเอก	สอนวิชา/ ชั้น	จำนวน ครั้ง/ ชั่วโมงที่ รับการ พัฒนาปี
50	นางสาวแพรวพวง โยวะมุข	32	7	ครู คศ.1	ศษ.บ.	ภาษาอังกฤษ	ภาษาอังกฤษ ป.1 ชุมนุม ลูกเสือ ยุวกาชาด	18 ชม.
51	นางชูดิกานต์ นวลอนงค์	43	9	ครู คศ.1	วท.ป/คป.	วิทยาศาสตร์/บริหารการศึกษา	วิทยาศาสตร์ ป.4-ป.5 ชุมนุม ลูกเสือ ยุวกาชาด	22 ชม
52	นายวัฒน์นางษ์ วงศ์ธิดา	49	26	ครู คศ.3	ค.บ.	ประถมศึกษา	วิทยาศาสตร์ ป.2-ป.4 ชุมนุม ลูกเสือ ยุวกาชาด	22 ชม
53	นางกันหา กำจარი	42	26	ครู คศ.2	คป/ศษ.บ	ภาษาไทย / บริหารการศึกษา	วิทยาศาสตร์ ป.2-ป.4 ชุมนุม ลูกเสือ ยุวกาชาด	13 ชม
54	นางธวัลย์รัตน์ สอนรัมย์	56	35	ครู คศ.3	ศษ.บ	ประถม	ภาษาไทย ป.5 ชุมนุม ลูกเสือ ยุวกาชาด	13 ชม.
55	นางจรัสศรี สิงหารุ	55	28	ครู คศ.2	ศษ.ม.	บริหารการศึกษา	คณิตศาสตร์ ป. 5 ชุมนุม ลูกเสือ ยุวกาชาด	21 ชม.
56	นายอนันต์ จำเริญรทศ	59	39	ครู คศ.3	กศ.บ	พลศึกษา	พลศึกษา ป. 4 5 6 ชุมนุม ลูกเสือ ยุวกาชาด	20 ชม.
57	นางจอมขวัญ หมื่นแก้วโหวาท	37	12	ครู คศ.2	บธ.บ.	ระบบสารสนเทศ	คอมพิวเตอร์ ป.4 5 6 ชุมนุม ลูกเสือ ยุวกาชาด	20 ชม.
58	นางอุตสาห์ บุญมา	54	28	ครู คศ.3	ศษ.ม.	หลักสูตรและการสอน	วิทยาศาสตร์ ชุมนุม ลูกเสือ ยุวกาชาด	15 ชม.
59	นางชูลีพร กอบกำ	54	28	ครู คศ.3	ศษ.ม.	การสอนสังคม	สังคมฯ ประวัติศาสตร์ ป. 5 ชุมนุม ลูกเสือ ยุวกาชาด	21 ชม.
60	นางมยุรี คงแดง	56	34	ครู คศ.3	ศศ.บ.	ภาษาไทย	ภาษาไทย ป. 5 ชุมนุมลูกเสือ ยุวกาชาด	20 ชม.
61	นางสาวพรประภา จันดาวงศ์	33	7	ครู คศ.1	ศษ.ม	ภาษาอังกฤษ	ภาษาอังกฤษ ป.5 ลูกเสือ ยุวกาชาด	17 ชม.
62	นายบุญเชียร ทิพย์ศรี	58	35	ครู คศ.2	ค.บ.	เกษตร	วิทยาศาสตร์ ป. 5-6 ชุมนุม ลูกเสือ ยุวกาชาด	18 ชม.
63	นางวรางคณา เกษณา	58	40	ครู คศ.3	ค.บ.	สังคมศึกษา	สังคมฯ ประวัติฯ อาเซียน ป.6 ชุมนุม ลูกเสือ ยุวกาชาด	20 ชม.
64	นางจันทร์จิรา ตูลาสีบ	55	33	ครู คศ.3	ศษ.ม.	หลักสูตรและการสอน	ภาษาไทย ป. 6 ชุมนุม ลูกเสือ ยุวกาชาด	18 ชม.
65	นางสาวชิวภาว แสงบุญเรือง	54	29	ครู คศ.3	ศษ.ม.	ภาษาอังกฤษ	ภาษาอังกฤษ ป.6 ชุมนุม ลูกเสือ ยุวกาชาด	21 ชม.
66	นางสาวศรินทร์พร ศรีจันทร์	44	17	ครู คศ.3	ศศ.ม.	ภาษาไทย	ภาษาไทย ป. 6 ชุมนุม ลูกเสือ ยุวกาชาด	16 ชม.
67	นางทัศนีย์ โพธิสมพรัตน์	41	19	ครู คศ.3	กศ.ม	คณิตศาสตร์	คณิตศาสตร์ ป.6 ชุมนุม ลูกเสือ ยุวกาชาด	21 ชม
68	นางประภาศรี ธรรมรัตน์พงษ์	59	38	ครู คศ.3	ศษ.บ	สังคมศึกษา	ศิลปะ ป.4-6 ชุมนุม ลูกเสือ ยุวกาชาด	19 ชม.
69	นางอัญชลี โตเดช	55	36	ครู คศ.3	ศษ.บ	ภาษาไทย	นาฏศิลป์ ป.4 - 6 ชุมนุม ลูกเสือ ยุวกาชาด	20 ชม.

จำนวนครูที่สอนวิชาตรงเอก 60 คน
จำนวนครูที่สอนตรงความถนัด 6 คน

คิดเป็นร้อยละ 90.91
คิดเป็นร้อยละ 09.09

8. ข้อมูลพนักงานราชการ / ครูอัตราจ้าง / ครูชาวต่างชาติ

ที่	ชื่อ - ชื่อสกุล	อายุ	ประสบการณ์ การสอน (ปี)	วุฒิ	วิชาเอก	สอนวิชา/ ชั้น	จ้างด้วยเงิน
1	นางพรณี วัชไชยเลิศ	57	11	ค.บ.	สังคมศึกษา	กอท.	เงินงบประมาณ
2	นางวิไล ประทุมวรรณ	43	21	ค.บ.	คอมพิวเตอร์	คอมพิวเตอร์	งบบำรุงการศึกษา
3	นายกิตติ ผดุงภักดีกุล	34	5	ค.บ.	ดนตรีศึกษา	ดนตรี	งบบำรุงการศึกษา
4	นางสาวพิมพ์นิษฐ์ ตีบดวงคำ	25	1	ค.บ.	ปฐมวัย	อนุบาล	งบบำรุงการศึกษา
5	นางสาววฐิตา ก้าววงศ์วิน	25	1	ค.บ.	ปฐมวัย	อนุบาล	งบบำรุงการศึกษา
6							
7							
8	นางสาวนุชรีจา มูลใจยา	25	1	ค.บ.	ปฐมวัย	อนุบาล	งบบำรุงการศึกษา
9	นางสาวอรอนงค์ กันทวงศ์	26	1	ค.บ.	วิทยาศาสตร์	อนุบาล	งบบำรุงการศึกษา
10							
11							
12	น.ส.มาลีวัลย์ เจริญเจ้าสกุล	25	1	ศศบ.	ภาษาจีน	ภาษาจีน	งบบำรุงการศึกษา
13	น.ส.กรรณิการ์ ย่าอ่องกาศ	25	1	ค.บ.	ภาษาไทย	ภาษาไทย	งบบำรุงการศึกษา
14							
15	นางสาวอัญชลี ทองคำ	25	1	ค.บ.	ภาษาอังกฤษ	ภาษาอังกฤษ ป.1	งบบำรุงการศึกษา
16	น.ส.กนกวรรณ หม่อมคำมูล	25	1	ค.บ.	ภาษาอังกฤษ	ภาษาอังกฤษ ป.2	งบบำรุงการศึกษา
17	นางสาวสุนิรัตน์ ณ ประเสริฐ	25	1	ค.บ.	ภาษาอังกฤษ	ภาษาอังกฤษ ป.3	งบบำรุงการศึกษา
18	นางสาวนภลัย คำกาละ	27	1	ศศบ.	ภาษาอังกฤษ	ภาษาอังกฤษ ป.4	งบบำรุงการศึกษา
19	น.ส.กัลยารัตน์ ธรรมรัตน์พงษ์	27	1	ค.บ.	ภาษาอังกฤษ	ภาษาอังกฤษ ป.5	งบบำรุงการศึกษา
20							
21	Miss.Maria	37	1	Bachelor of Education	Elementary Education	ภาษาอังกฤษ	งบบำรุงการศึกษา
22	Miss Anlyn Vergel Cruz	31	4	Bachelor of Elementary Education	Elementary Education	ภาษาอังกฤษ	งบบำรุงการศึกษา
23	Miss Katie	28	1	Bachelor of Arts	Accounting	ภาษาอังกฤษ	งบบำรุงการศึกษา
24	Mr.James	25	1	Bachelor of Arts	Arts	ภาษาอังกฤษ	งบบำรุงการศึกษา
25	Mr.Nathan Oliver Willis	39	2	Bachelor of science	Psychology	ภาษาอังกฤษ	งบบำรุงการศึกษา
26	Mrs. Hayley	23	1	Bachelor of Art	Accounting	ภาษาอังกฤษ	งบบำรุงการศึกษา
27	Mr.Uygar	38	1	Bachelor of Art	Management	ภาษาอังกฤษ	งบบำรุงการศึกษา
28	Mr.Alexander Prescott	26	1	Bachelor of science	Science	science	งบบำรุงการศึกษา

9. ข้อมูลอาคารสถานที่

อาคารเรียนจำนวน 6 หลัง อาคารประกอบจำนวน 5 หลัง ส้วม 7 หลัง สนามเด็กเล่น 2 สนาม สนามฟุตบอล 1 สนาม สนามบาสเก็ตบอล 1 สนาม สนาม เปตอง 1 สนาม

10. ข้อมูลสภาพชุมชน

1) สภาพชุมชนรอบบริเวณโรงเรียนมีลักษณะเป็นชุมชนเมือง บริเวณใกล้เคียงโดยรอบโรงเรียน ได้แก่ โรงเรียนอนุบาลลำปาง (เขลางค์รัตน์อนุสรณ์) สถานีอนามัย สถานีดับเพลิงเทศบาลนครลำปาง อาชีพหลักของชุมชน คือ มีความหลากหลาย เช่น ค้าขาย รับราชการ รัฐวิสาหกิจ ส่วนใหญ่นับถือศาสนาพุทธ ประเพณี/ศิลปวัฒนธรรมท้องถิ่นที่เป็นที่รู้จักโดยทั่วไป คือ ประเพณีล่องสะเปา ประเพณีรดน้ำดำหัว ประเพณีแห่เทียนพรรษา

2) ผู้ปกครองส่วนใหญ่จบการศึกษาระดับ ม.3 อาชีพหลักคือ รับจ้าง ส่วนใหญ่นับถือศาสนาพุทธ ฐานะทางเศรษฐกิจ / รายได้โดยเฉลี่ยต่อครอบครัว ต่อปี 12,000 บาท จำนวนคนเฉลี่ยต่อครอบครัว 3 คน

3) โอกาสและข้อจำกัดของโรงเรียน

(บรรยายโดยย่อ เช่น อยู่ใกล้แหล่งเรียนรู้ อยู่ในบริเวณวัด ได้รับการส่งเสริมสนับสนุนจากชุมชน ผู้นำชุมชน องค์กรปกครองส่วนท้องถิ่นหรืออยู่ใกล้แหล่งเสื่อมโทรม โรงเรียน ฯลฯ

โอกาส	อุปสรรค (T)
<p>สถานศึกษามีคณะกรรมการสถานศึกษา ชุมชน สถาบันศาสนา องค์กรปกครองส่วนท้องถิ่น และหน่วยงานต้นสังกัดให้ความร่วมมือ เพื่อพัฒนาสถานศึกษา นอกจากนี้ยังอยู่ใกล้แหล่งเรียนรู้ที่หลากหลาย เช่น วัดพระธาตุลำปางหลวง วัดพระแก้วดอนเต้า วัดเจดีย์ขาวหลัง โรงเรียนเซรามิกและสินค้าพื้นบ้านต่าง ๆ (ข้าวแต๋น ผลิตภัณฑ์ผ้าฝ้ายไม้แกะสลัก) ศูนย์อนุรักษ์ช้างไทย และโรงเรียนไม่อยู่ใกล้พื้นที่เสี่ยงภัย ได้รับทุนสนับสนุน ทำให้สถานศึกษาสามารถบริหารงานอย่างมีประสิทธิภาพ ผู้เรียนมีแหล่งเรียนรู้ที่มีคุณค่า</p>	<p>สถานศึกษาอยู่ในสภาพแวดล้อมชุมชนเมือง ผู้เรียนส่วนใหญ่มาจากหลากหลายท้องที่ ปัญหาเด็กเรียนดีแต่ยากจน ขาดอุปกรณ์การศึกษา ทำให้เป็นภาระของสถานศึกษาในการหางบประมาณช่วยเหลือเพื่อไม่ให้กระทบต่อการเรียนการสอนและการพัฒนาการศึกษา นักเรียนส่วนหนึ่งมาจากครอบครัวแตกแยก ทิ้งบุตรหลานให้อยู่กับญาติ ส่งผลให้เกิดปัญหาพฤติกรรมไม่พึงประสงค์</p>

มาตรฐานการศึกษาาระดับการศึกษาขั้นพื้นฐาน เพื่อการประเมินคุณภาพภายนอก	ระดับคุณภาพ			
	ปรับปรุง	พอใช้	ดี	ดีมาก
และเน้นผู้เรียนเป็นสำคัญ			✓	
ด้านผู้บริหาร				
มาตรฐานที่ 10 ผู้บริหารมีภาวะผู้นำและมีความสามารถในการบริหารจัดการ				✓
มาตรฐานที่ 11 สถานศึกษามีการจัดองค์กรโครงสร้างและการบริหารงานอย่างเป็นระบบ ครบวงจร ให้บรรลุเป้าหมายการศึกษา				✓
มาตรฐานที่ 12 สถานศึกษามีการจัดกิจกรรมและการเรียนการสอน โดยเน้นผู้เรียนเป็นสำคัญ				✓
มาตรฐานที่ 13 สถานศึกษามีหลักสูตร ที่เหมาะสมกับผู้เรียนและท้องถิ่น มีสื่อการเรียนการสอนที่เอื้อต่อการเรียนรู้				✓
มาตรฐานที่ 14 สถานศึกษาส่งเสริมความสัมพันธ์และความร่วมมือกับชุมชนในการพัฒนาการศึกษา				✓

โรงเรียนมีผลการประเมินระดับคุณภาพ ดี โดยมีค่าเฉลี่ย 83.69

ผลการรับรองมาตรฐานคุณภาพ รับรอง ไม่รับรอง
กรณีที่ไมได้รับการรับรอง เนื่องจาก.....

12. ข้อเสนอแนะจากผลการประเมินคุณภาพภายในและภายนอก

จุดเด่น จุดที่ควรพัฒนาและข้อเสนอแนะจากการติดตามตรวจสอบคุณภาพภายในของสถานศึกษา โดยสถานศึกษาหรือหน่วยงานต้นสังกัด

จุดเด่น นักเรียนได้รับการพัฒนาด้านคุณลักษณะอันพึงประสงค์ มีกิจกรรมส่งเสริมผู้เรียนที่ชัดเจน ดังนี้ โครงการโรงเรียนสุจริต อาเซียนศึกษา เศรษฐกิจพอเพียง การป้องกันตนเองเมื่อเกิดภัยพิบัติ และเรียนรู้ทักษะชีวิต ส่งผลให้มีสุขภาพกาย สุขภาพจิตที่ดี ผู้เรียนมีความสามารถทั้งด้านวิชาการและด้านศิลปะ ภูมิใจการพัฒนาตนเองอย่างต่อเนื่อง มีผลงานเป็นที่ยอมรับขององค์กรต่าง ๆ ผู้บริหารมีการกระจายอำนาจในการทำงาน ใช้หลักบริหารแบบมีส่วนร่วม ภูมิใจสื่อเทคโนโลยีและนวัตกรรมที่ใช้ในการจัดการเรียนการสอน นักเรียนมีผลการทดสอบระดับชาติค่าเฉลี่ยสูงกว่าค่าเฉลี่ยระดับประเทศในทุกกลุ่มสาระการเรียนรู้ อย่างต่อเนื่อง

จุดที่ควรพัฒนา ควรจัดทำโครงการพัฒนาผลสัมฤทธิ์ทุกกลุ่มสาระการเรียนรู้อย่างต่อเนื่อง และเน้นการฝึกทักษะกระบวนการคิดวิเคราะห์ ให้กับนักเรียน

จุดเด่น จุดที่ควรพัฒนาและข้อเสนอแนะจากการประเมินคุณภาพภายนอกรอบสาม

จุดเด่น นักเรียนมีคุณธรรม จริยธรรม มีระเบียบวินัย มีสุขภาพกายสุขภาพจิตดี มีทักษะชีวิตและมีความพร้อมเพื่อเข้าสู่ประชาคมอาเซียน ภูมิใจการพัฒนาตนเองจนมีวิทยฐานะสูงขึ้น ผู้บริหารเป็นผู้นำที่ให้โอกาสช่วยเหลือครู อาจารย์ สภาพแวดล้อมเหมาะสม มีสื่อเทคโนโลยีเพียงพอ

จุดที่ควรพัฒนา การจัดทำโครงการพัฒนาผลสัมฤทธิ์ทางการเรียนทุกกลุ่มสาระเพื่อพัฒนาเรื่องทักษะการคิดวิเคราะห์สังเคราะห์

13. สรุปสภาพปัญหา จุดเด่น จุดที่ควรพัฒนาในการจัดการศึกษาของสถานศึกษา

สภาพปัญหา

โรงเรียนบ้านปงสนุก มีข้อจำกัดด้านนักเรียนมีปัญหาในการอ่าน การเขียนและมีนักเรียนพิเศษเรียนร่วมจำนวนมาก ครูผู้สอนไม่ปรับเปลี่ยนพฤติกรรมในการสอน นักเรียนยังมีการใช้สื่อเทคโนโลยีในการนำเสนอผลงานน้อย และยังต้องได้รับการพัฒนาทักษะด้านการคิดวิเคราะห์

จุดเด่น

โรงเรียนมีผลการพัฒนาคุณภาพผู้เรียนทุกกลุ่มสาระการเรียนรู้อยู่ในระดับดี มีผลการทดสอบระดับชาติสูงขึ้น และสูงกว่าระดับชาติ

จุดที่ควรพัฒนา

ควรพัฒนาผู้เรียนในด้านทักษะการคิดวิเคราะห์ คิดสังเคราะห์และการจัดกิจกรรมการเรียนรู้ การสอน ควรสอดแทรกกระบวนการคิดวิเคราะห์ทุกหน่วยการเรียนรู้

แผนภูมิโครงสร้างการบริหารงาน
โรงเรียนบ้านปงสนุก สำนักงานเขตพื้นที่การศึกษาประถมศึกษา ลำปาง เขต 1

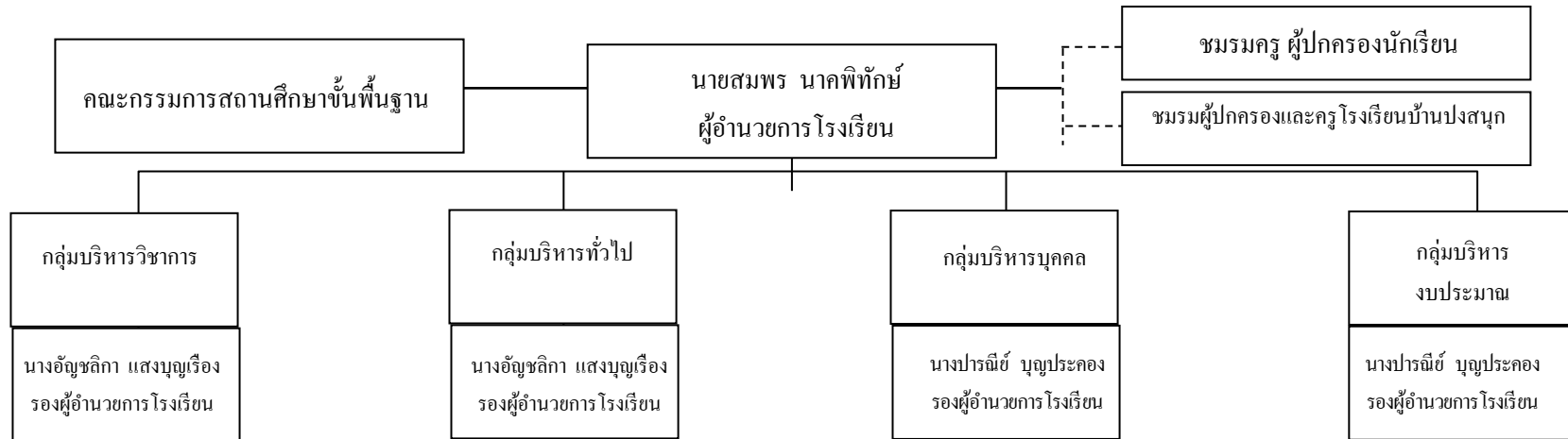

ขอบข่ายงาน

1. กลุ่มอำนวยการงานวิชาการ
2. กลุ่มพัฒนาหลักสูตร
3. กลุ่มส่งเสริมและพัฒนาคุณภาพการศึกษา
4. กลุ่มพัฒนาสื่อ นวัตกรรมและเทคโนโลยีทางการศึกษา
5. กลุ่มส่งเสริมและบริหารวิชาการ
6. กลุ่มงานวิจัยและประเมินผล

ขอบข่ายงาน

1. กลุ่มงานลูกจ้างประจำ/ชั่วคราว
2. กลุ่มงานอำนวยการ
3. กลุ่มงานกิจกรรมนักเรียน
4. กลุ่มประสานงานและส่งเสริมการจัดการศึกษา
5. งานโสตทัศนูปกรณ์
6. งานสวัสดิการ

ขอบข่ายงาน

1. กลุ่มงานส่งเสริมประสิทธิภาพในการบริหารงาน
2. กลุ่มอัตราค่าจ้างการสรรหาและการบรรจุแต่งตั้ง
3. กลุ่มงานนักเรียน
4. กลุ่มงานเวรประจำวัน

ขอบข่ายงาน

- กลุ่มงานแผนงานและงบประมาณ
- กลุ่มงานบริหารการเงิน
- กลุ่มงานบริหารบัญชี
- กลุ่มงานพัสดุและสินทรัพย์

